

프랜차이즈 본사 인트라넷&알림앱 기획

1. 계정 구조

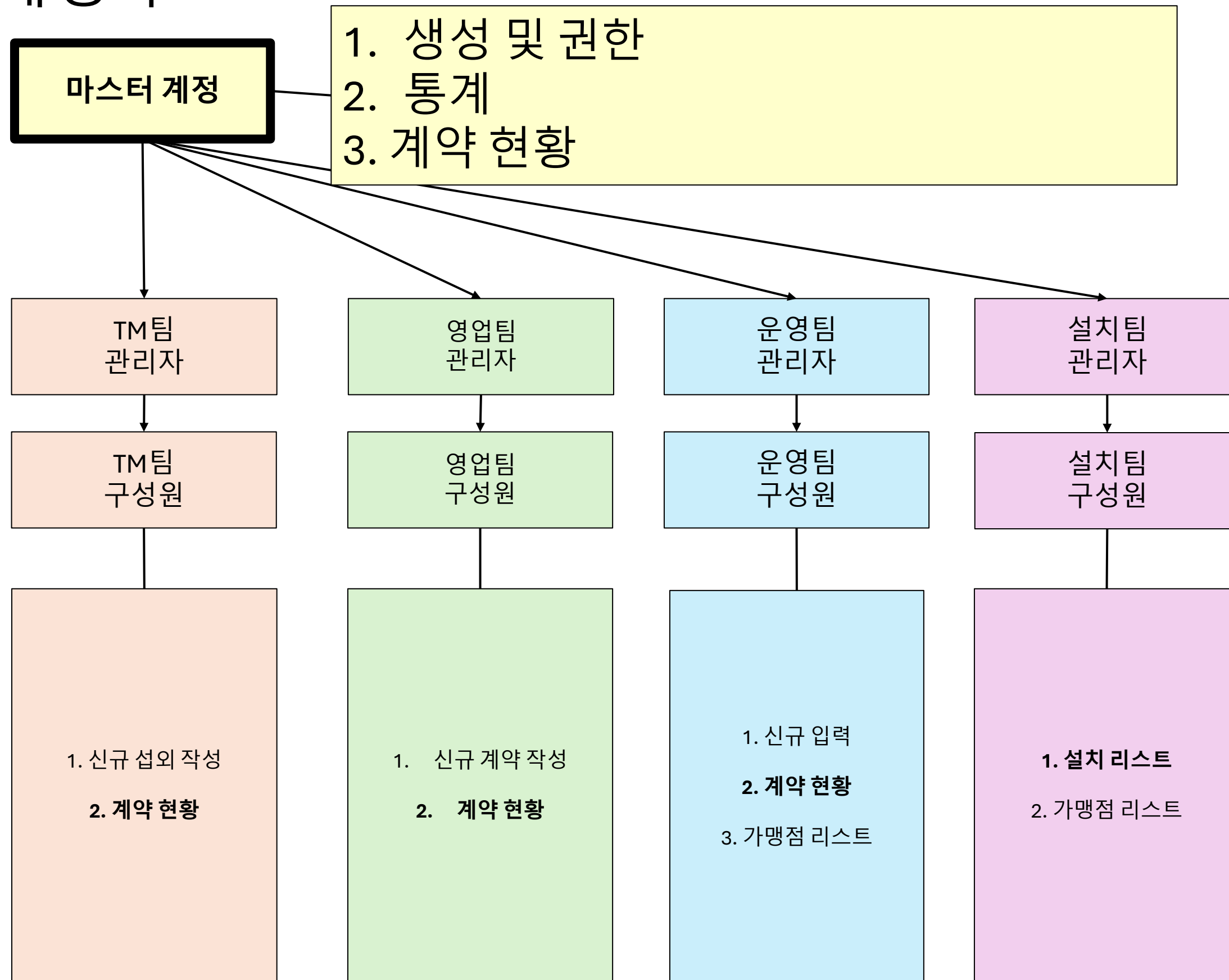

각 팀별 구조입니다.

1. 마스터계정 : 모든 권한을 가진 계정이며, 마스터계정에서만 이용할 수 있는 기능도 있습니다.

2. 관리자 / 구성원 : 마스터 계정에서 각 그룹에서 관리자 및 구성원을 설정할 수 있습니다.

단 관리자는 하위 구성원의 데이터를 모두 확인할 수 있어야 합니다.

어플 알림

TM팀
구성원

신규 섭외 작성 완료 시
선택한 영업팀 구성원에게
알람이 가야함

영업팀
구성원

계약 건의 계약현황이
계약 완료로 변경 시
운영팀 관리자/구성원에게
알람이 가야함

운영팀
구성원

계약 건의 설치일정,
설치 담당자 배정 시
설치팀 구성원에게
알람이 가야함

설치팀
구성원

설치팀 구성원은 설치 완료 후
설치 완료 건의 계약현황을
설치완료로 변경,
모든 인원에게 알람이 가야함

TM - 로그인 화면(프로그램)



TM 아이디 로그인 시 보이는 메인 화면 입니다.

메뉴는

1. 신규 섭외
2. 계약 현황

이 있습니다.

TM - 신규 섭외 작성



000님 반갑습니다. [로그아웃](#)

신규 섭외 작성

DB구분	드롭다운으로 DB 선택 ▼
성함	텍스트
연락처	000 - 0000 - 0000
가맹점 주소	주소 검색
가맹점명	텍스트
영업담당자	드롭다운으로 영업자 선택 ▼

저장

취소

섭외 내용

텍스트 작성

TM 아이디 로그인 > 신규 섭외 작성 화면입니다.

필수 DB는 **DB구분**, **성함**, **연락처**, **가맹점 주소**, **영업담당자**이며,
영업담당자는 선택 후 저장이 되면 수정이 불가능합니다.

1. DB구분(필수): 마스터 계정에서 **DB종류** 추가 및 삭제가 가능해야 합니다.

선택은 **드롭다운**으로 선택이 가능합니다.

2. 성함(필수): 텍스트로 구성된 데이터 입니다.

3. 연락처(필수): 전화번호 형식으로 적는 데이터입니다.

4. 가맹점 주소(필수): 주소 검색 **API** 를 통해 검색이 가능해야 합니다.(실제로 있는 주소여야 합니다.)

5. 가맹점명(선택): 텍스트로 구성된 데이터이며, 가맹점명이 미정일 수 있기 때문에 선택 사항 입니다.

6. 영업담당자(필수): 영업담당자는 **영업팀 구성원** 이름이 나와야 합니다.

저장이 완료가 되면 **배정된 영업팀 구성원** 외에는 수정이 불가능합니다.

7. 섭외내용(선택): 텍스트로 구성된 데이터이며, 다양한 내용을 적을 수 있어야 합니다.

TM - 계약 현황

DB 구분	작성일	영업 담당자	성함	연락처	가맹점 이름	사업자 번호	지역	가맹점 주소	대표 상품	테이블 오더	포스	미니 포스	키오 스크	설치 요청일	섭외 내용	영업 내용	계약 현황	
TM작성 DB	TM작성 날짜	배정된 영업자 이름	TM작성 DB	TM작성 DB	TM작성 DB 또는 텍스트	영업팀 입력	주소 입력 시 자동	주소 검색 API	상품 구성에 따라	숫자	숫자	숫자	숫자	영업팀 입력	텍스트	영업팀 입력	드롭 다운	수정
000 DB	00월 00일	영업자A	000	000- 0000- 0000	0000	000- 00- 00000	서울	서울시 중구 ~	테이블 오더	10	1	0	0	00월 00일			보류	수정
									포스	0	1	0	0				계약 완료	수정
									포스 키오스크	0	1	0	1				설치 완료	수정
									미니포스 프론트	0	0	1	0				협의중	수정
									단말기									수정

TM 로그인 후 계약현황 메뉴의 화면입니다. 구성원은 자신의 DB만 보여야 합니다.

- 1. **DB구분** : 신규 섭외에서 선택한 데이터가 표기 됩니다.
- 2. **작성일** : 신규 섭외 작성일이 날짜 형식에 맞춰 (년-월-일) 표기됩니다.
- 3. **영업담당자** : 신규 섭외에서 선택한 영업팀 구성원의 이름이 표기됩니다.
- 4. **성함** : 신규 섭외에서 작성한 데이터가 표기됩니다.
- 5. **연락처** : 신규 섭외에서 작성한 데이터가 표기됩니다.
- 6. **가맹점이름** : 신규 섭외에서 작성한 데이터가 표기됩니다.
- 7. **사업자번호** : 영업팀 구성원이 작성한 데이터가 표기됩니다.
- 8. **지역** : 신규 섭외에서 작성한 가맹점 주소에서 시/군/구를 따와 표기됩니다 (ex. 00시 00구)
- 9. **가맹점 주소** : 신규 섭외에서 작성한 데이터가 표기됩니다.

- 10. **대표상품** : 테이블오더~키오스크 의 구성에 따라 데이터가 표기됩니다. (테이블오더 / 포스 / 포스+키오스크 / 미니포스프론트 / 키오스크 / 단말기)
- 11. **테이블오더~키오스크** : 영업팀 구성원이 작성한 데이터가 표기됩니다.
- 12. **설치요청일** : 영업팀 구성원이 선택한 일자 데이터가 날짜 형식에 맞춰 (년-월-일) 표기됩니다.
- 13. **섭외내용** : 신규 섭외에서 작성한 섭외내용 데이터가 표기됩니다.
- 14. **영업내용** : 영업팀 구성원이 작성한 데이터가 표기됩니다.
- 15. **계약현황** : 전체적인 현황이며, TM 신규섭외 작성 후에는 협의중이 기본값이며, 영업팀 구성원은 보류/계약완료로 변경 가능, 설치팀 구성원은 설치완료로 변경이 가능합니다. 변경된 값이 최신화 되어야 합니다.
- 16. **수정** : 잘못된 내용을 수정할 수 있어야 하며, 수정화면은 이전 신규 섭외 입력화면과 같습니다. 다만 **영업담당자**는 수정이 불가능합니다.

영업팀 - 로그인 화면(APP)

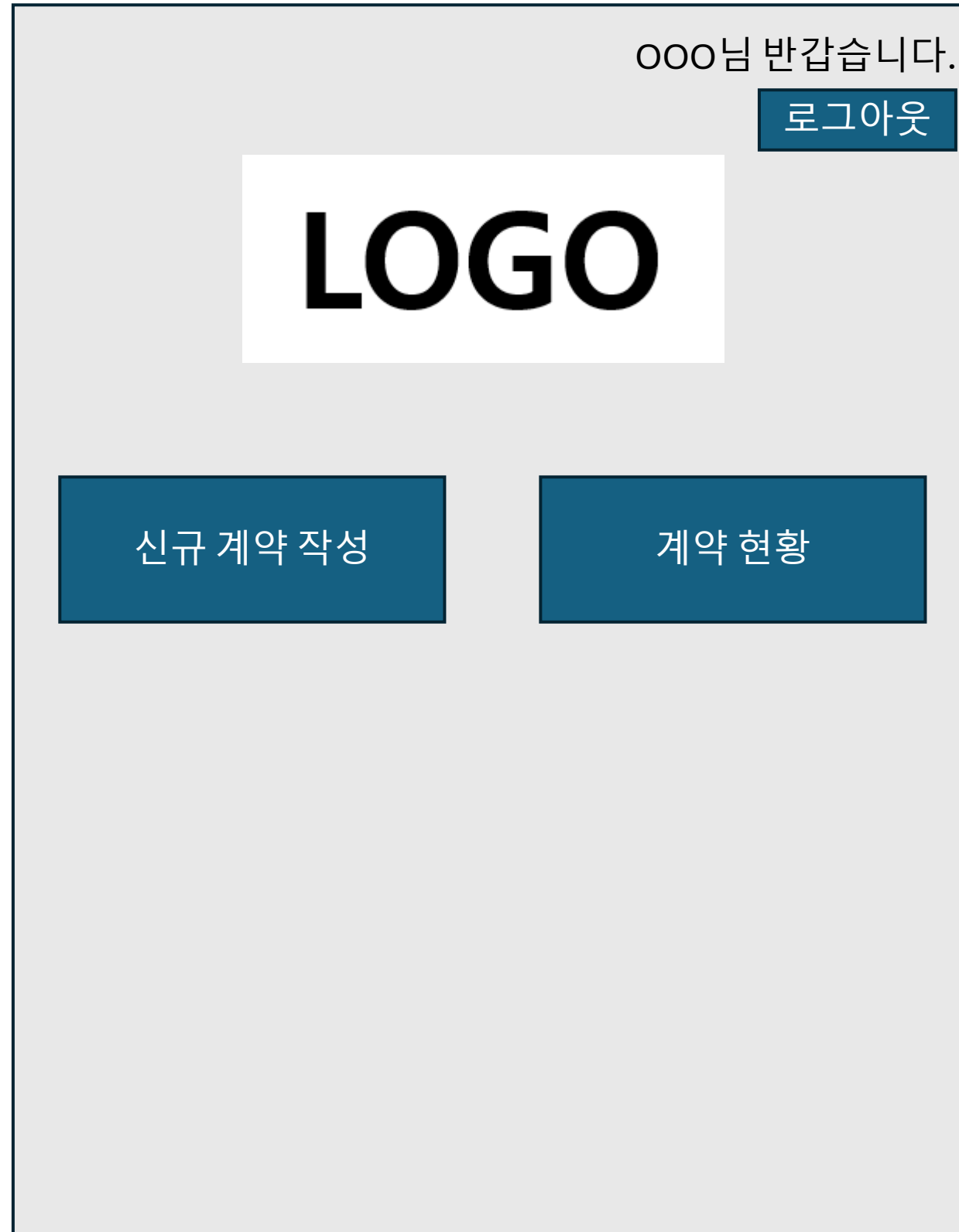

영업팀 아이디 로그인 시 보이는 메인 화면 입니다.

메뉴는

1. 신규 계약 작성
2. 계약 현황

이 있습니다.

영업 - 신규 계약 현황 작성



000님 반갑습니다.

로그아웃

신규 작성

DB구분

드롭다운으로 DB 선택

성함

텍스트

연락처

000 - 0000 - 0000

가맹점 주소

주소 검색

가맹점명

텍스트

영업담당자

드롭다운으로 영업자 선택

영업 내용

텍스트 작성

저장

취소

영업팀 아이디 로그인 > 신규 계약 작성 화면입니다.

필수 DB는 DB구분, 성함, 연락처, 가맹점 주소, 영업담당자이며, 영업담당자는 선택 후 저장이 되면 수정이 불가능합니다.

1. DB구분(필수): 마스터 계정에서 DB종류 추가 및 삭제가 가능해야 합니다. 선택은 드롭다운으로 선택이 가능합니다.

2. 성함(필수): 텍스트로 구성된 데이터 입니다.

3. 연락처(필수): 전화번호 형식으로 적는 데이터입니다.

4. 가맹점 주소(필수): 주소 검색 API 를 통해 검색이 가능해야 합니다.(실제로 있는 주소여야 합니다.)

5. 가맹점명(필수): 텍스트로 구성된 데이터입니다.

6. 영업담당자(자동): 영업담당자는 데이터를 작성하는 영업팀 구성원 이름이 나와야 합니다. 저장이 완료가 되면 배정된 영업팀 구성원 외에는 수정이 불가능합니다.

7. 영업내용(선택): 텍스트로 구성된 데이터이며, 다양한 내용을 적을 수 있어야 합니다.

위 데이터를 작성하면 계약 현황 리스트에 포함됩니다.

영업 - 계약 현황

DB 구분	작성일	영업 담당자	성함	연락처	가맹점 이름	사업자 번호	지역	가맹점 주소	대표 상품	테이블 오더	포스	미니 포스	키오 스크	설치 요청일	섭외 내용	영업 내용	계약 현황	
TM작성 DB	TM작성 날짜	배정된 영업자 이름	TM작성 DB	TM작성 DB	TM작성 DB 또는 텍스트	영업팀 입력	주소 입력 시 자동	주소 검색 API	상품 구성에 따라	숫자	숫자	숫자	숫자	영업팀 입력	텍스트	영업팀 입력	드롭 다운	수정
000 DB	00월 00일	영업자A	000	000- 0000- 0000	0000	000- 00- 00000	서울	서울시 중구 ~	테이블 오더	10	1	0	0	00월 00일			보류	수정
									포스	0	1	0	0				계약 완료	수정
									포스 키오스크	0	1	0	1				설치 완료	수정
									미니포스 프론트	0	0	1	0				협의중	수정
									단말기									수정

영업팀 로그인 후 계약현황 메뉴의 화면입니다.

구성원은 **자신의 DB**만 보여야 합니다.

- 1. **DB구분** : 신규 섭외 또는 신규 계약 작성에서 선택한 데이터가 표기 됩니다.
- 2. **작성일** : 신규 섭외 작성일이 날짜 형식에 맞춰 (년-월-일) 표기됩니다.
- 3. **영업담당자** : 신규 섭외에서 선택한 영업팀 구성원의 이름이 표기됩니다.
- 4. **성함** : 신규 섭외에서 작성한 데이터가 표기됩니다.
- 5. **연락처** : 신규 섭외에서 작성한 데이터가 표기됩니다.
- 6. **가맹점이름** : 신규 섭외에서 작성한 데이터가 표기됩니다.
- 7. **사업자번호** : 영업팀 구성원이 작성한 데이터가 표기됩니다.
- 8. **지역** : 신규 섭외에서 작성한 가맹점 주소에서 시/군/구를 따와 표기됩니다 (ex. 00시 00구)
- 9. **가맹점 주소** : 신규 섭외에서 작성한 데이터가 표기됩니다.

10. **대표상품** : 테이블오더~키오스크 의 구성에 따라 데이터가 표기됩니다.

(테이블오더 / 포스 / 포스+키오스크 / 미니포스프론트 / 키오스크 / 단말기)

11. **테이블오더~키오스크** : 영업팀 구성원이 작성한 데이터가 표기됩니다.

12. **설치요청일** : 영업팀 구성원이 선택한 일자 데이터가 날짜 형식에 맞춰 (년-월-일) 표기됩니다.

13. **섭외내용** : 신규 섭외에서 작성한 섭외내용 데이터가 표기됩니다.

14. **영업내용** : 영업팀 구성원이 작성한 데이터가 표기됩니다.

15. **계약현황** : 전체적인 현황이며, TM 신규섭외 작성 후에는 협의중이 기본값이며, 영업팀 구성원은 보류/계약완료로 변경 가능, 설치팀 구성원은 설치완료로 변경이 가능합니다. 변경된 값이 최신화 되어야 합니다.

16. **수정** : 잘못된 내용을 수정할 수 있어야 하며, 수정화면은 이전 신규 섭외 입력화면과 같습니다. 다만 **영업담당자**는 수정이 불가능합니다.

영업 - 계약 현황

DB 구분	작성일	영업 담당자	성함	연락처
TM작성 DB	TM작성 날짜	배정된 영업자 이름	TM작성 DB	TM작성 DB
000 DB	00월 00일	영업자A	000	000-0000-0000

계약 완료 내용

사업자번호

000 – 00 - 00000

설치 요청일

0000년 00월 00일 요청
(캘린더 형식)

설치 요청 상품

테이블오더	집게형 카페형	배터리 직렬	포스	미니포스 프론트	키오스크	스탠드형 데스크형	추가사항
수량	드롭다운	드롭다운	수량	수량	수량	드롭다운	텍스트

저장

취소

작성일	설외 내용	영업 내용	계약 현황	
영업팀 력	텍스트	영업팀 입력	드롭 다운▼	수정
월일			보류	수정
			협의중	수정
			계약완료	수정
			협의중	수정
				수정

빨간부분 : 영업자 계약현황에서 계약현황 > 드롭다운 메뉴입니다
(보류 / 협의중 /계약완료)

노란부분 : 계약완료를 눌렀을 경우 나오는 창입니다.
계약완료를 위해서 추가 데이터가 필요하므로, **모든 데이터를 작성 후에** 저장
가능해야 합니다.

1. 사업자번호 : 사업자 번호 조회 API 를 통해서 확인 후 정상 사업자번호 일 경우
입력됩니다. 정상적인 사업자번호가 아닐 경우 ‘**올바르지 않은 사업자 번호입니다.**
’라는 내용의 팝업을 통해 오타 및 오기입을 방지해야 합니다.

2. 설치요청일 : 캘린더 형식으로 날짜를 선택할 수 있어야 합니다.

3. 설치요청상품 : 상품 수량 및 상품 유형을 적어야 합니다.
최소 한가지의 상품이라도 기입을 해야 저장이 가능합니다.
- 1) 테이블오더 : 수량
 - 2) 집게형/카페형 : 드롭다운 형식으로 집게형 또는 카페형을 선택해야 합니다.
 - 3) 배터리/직렬 : 드롭다운 형식으로 배터리 또는 직렬을 선택해야 합니다.
 - 4) 포스 : 수량
 - 5) 미니포스 프론트 : 수량
 - 6) 키오스크 : 수량
 - 7) 스탠드형/데스크형 : 드롭다운 형식으로 스탠드형 또는 데스크형을 선택
해야합니다.
 - 8) 추가사항 : 텍스트이며, 추가적인 내용을 적을 수 있습니다.

운영팀 - 로그인 화면(프로그램)



운영팀 아이디 로그인 시 보이는 메인 화면 입니다.

메뉴는

1. 신규 작성
2. 계약 현황
3. 계약리스트

가 있습니다.

운영팀 - 신규 작성 화면



운영팀 - 신규 작성 버튼을 눌렀을 경우 나오는 팝업창입니다.

1. 신규 계약 - 신규 계약 작성입니다.
작성 후 계약 현황에 반영됩니다.

2. 추가 계약 - 추가 계약 작성입니다.
작성 후 계약 현황 내 물품 개수가 추가됩니다.

3. 신규 AS / CS - 신규 CS 및 AS 작성입니다.
작성 후 AS/CS 리스트에 반영됩니다.

위 데이터들은 각각 맞는 리스트에 반영됩니다.

운영팀 - 신규 계약 작성

←

000님 반갑습니다.
로그아웃

신규 계약 작성

성함

텍스트

연락처

000 - 0000 - 0000

사업자번호

000 - 00 - 00000

가맹점명

텍스트

가맹점주소

주소 검색 API

설치요청일

0000년 00월 00일 (캘린더)

특이사항

텍스트 작성

설치 요청 품목

테이블오더	수량
거치형/카페형	드롭다운
배터리/직렬	드롭다운
포스	수량
미니포스프론트	수량
키오스크	수량
스탠드형/데스크형	드롭다운

설치담당자

드롭다운 - 설치팀 구성원 선택

저장

취소

운영팀 아이디 로그인 > 신규 작성 > 신규 계약 화면입니다.

- 성함 : 텍스트
- 연락처 : 숫자(전화번호 형식)
- 사업자번호 : 사업자번호 조회 API
- 가맹점명 : 텍스트
- 가맹점주소 : 주소검색 API
- 설치요청일 : 캘린더 형식으로 날짜 선택 후 날짜 형식으로 표기(0000년 00월 00일)
- 특이사항 : 텍스트로 추가적인 설치사항 표기
- 설치요청품목 : 각 조건에 맞는 데이터 표기
 - 테이블오더 : 수량
 - 거치형/카페형 : 드롭다운으로 거치형/카페형 선택
 - 배터리/직렬 : 드롭다운으로 배터리/직렬 선택
 - 포스 : 수량
 - 미니포스프론트 : 수량
 - 키오스크 : 수량
 - 스탠드형/데스크형 : 드롭다운으로 선택
- 설치담당자 : 드롭다운 형식으로 설치팀 구성원을 선택해야함.

위 내용들 중 특이사항 외 모두 필수로 작성해야 저장버튼이 활성화됨.

위 데이터들은 계약현황에 반영됨.

운영팀 - 추가 계약 작성 1

LOGO

ooo님 반갑습니다. [로그아웃](#)

신규 작성

계약 현황

계약 리스트

신규 계약

추가 계약

신규 AS/CS

사업자 번호 입력

- -

운영팀 - 추가 계약 작성 버튼을 눌렀을 경우 나오는 팝업창 입니다.

추가 계약 내용 작성 전 사업자 번호를 적어
기존 데이터와 매칭하여 정보를 불러옵니다.

잘못된 사업자 번호를 입력했을 경우

‘잘못된 사업자 번호 입니다.’

라는 팝업창을 통해 올바른 사업자 번호를 입력하도록
유도해야 합니다.

운영팀 - 추가 계약 작성 2

←

000님 반갑습니다.
로그아웃

추가 계약 작성

성함

000

연락처

000 - 0000 - 0000

사업자번호

000 - 00 - 00000

가맹점명

000 식당

가맹점주소

00시 00구 00로 00번지, 1층

설치요청일

0000년 00월 00일 (캘린더)

특이사항

텍스트 작성

설치 요청 품목

테이블오더	수량
거치형/카페형	드롭다운
배터리/직렬	드롭다운
포스	수량
미니포스프론트	수량
키오스크	수량
스탠드형/데스크형	드롭다운

설치담당자

드롭다운 - 설치팀 구성원 선택

저장

취소

운영팀 아이디 로그인 > 추가 계약 작성 > 사업자 번호 입력 후 화면입니다.

추가계약은 기존 계약현황 데이터에서 사업자번호와 매칭하여 저장되어 있던 데이터들을 불러옵니다.
(성함/연락처/사업자번호/가맹점명/가맹점주소)

필수 입력 데이터

- 설치요청일** : 캘린더 형식으로 날짜를 선택할 수 있어야 합니다. 표기는 날짜 형식으로 표기합니다.
(0000년 00월 00일)
- 특이사항(필수x)** : 텍스트로 구체적인 상황을 작성합니다.
- 설치요청품목** : 추가 설치를 요청하는 품목을 기존 방식과 같이 입력합니다.
- 설치담당자** : 드롭다운 형식으로 설치팀 구성원 이름을 선택하여 배정합니다.

위 내용이 채워지지 않을 경우 저장버튼이 활성화 되지 않아야 합니다.

운영팀 - 신규 CS/AS 작성 1

LOGO

ooo님 반갑습니다. [로그아웃](#)

신규 작성

계약 현황

계약 리스트

신규 계약

추가 계약

신규 AS/CS

사업자 번호 입력

- -

운영팀 - 신규 CS / AS작성 버튼을 눌렀을 경우 나오는 팝업창 입니다.

신규 CS / AS 작성 전 사업자 번호를 적어
기존 데이터와 매칭하여 정보를 불러옵니다.

잘못된 사업자 번호를 입력했을 경우

‘잘못된 사업자 번호 입니다.’

라는 팝업창을 통해 올바른 사업자 번호를 입력하도록
유도해야 합니다.

운영팀 - 신규 CS/AS 작성 2



000님 반갑습니다.
[로그아웃](#)

추가 계약 작성

성함	000
연락처	000 - 0000 - 0000
사업자번호	000 - 00 - 00000
가맹점명	000 식당
가맹점주소	00시 00구 00로 00번지, 1층
방문요청일	0000년 00월 00일 (캘린더)

CS/AS 내용

텍스트 작성

CS 담당자

드롭다운 - 설치팀 구성원 선택

저장

취소

운영팀 아이디 로그인 > 추가 계약 작성 > 사업자 번호 입력 후 화면입니다.

추가계약은 기존 계약현황 데이터에서 사업자번호와 매칭하여 저장되어 있던 데이터들을 불러옵니다.
(성함/연락처/사업자번호/가맹점명/가맹점주소)

필수 입력 데이터

- 방문요청일** : 캘린더 형식으로 날짜를 선택할 수 있어야 합니다. 표기는 날짜 형식으로 표기합니다.
(0000년 00월 00일)
- CS/AS 내용** : 텍스트로 구체적인 상황을 작성합니다.
- CS담당자** : 드롭다운 형식으로 설치팀 구성원 이름을 선택하여 배정합니다.

위 내용이 채워지지 않을 경우 저장버튼이 활성화 되지 않아야 합니다.

운영팀 - 계약 현황

DB 구분	섭외 일자	영업 담당자	성함	연락처	가맹점 이름	사업자 번호	지역	가맹점 주소	대표 상품	테이블 오더	거치형 카페형	배터리 직렬	포스	미니 포스	키오스크	스탠드 데스크	설치 요청일	특이 사항	계약 현황	
TM작성 DB	TM작성 날짜	배정된 영업자 이름	TM작성 DB	TM작성 DB	TM작성 DB 또는 텍스트	사업자 번호 API	주소 입력 시 자동	주소 검색 API	상품 구성에 따라	숫자	거치형 카페형	배터리 직렬	숫자	숫자	숫자	스탠드형 데스크형	00월 00일	텍스트		수정
000 DB	00월 00일	영업자A	000	000-0000-0000	0000	000-00-00000	서울	서울시 중구 ~	테이블 오더	10	거치형	배터리	1	0	0	스탠드형				수정
									포스	0	카페형	직렬	1	0	0	데스크형				수정
									포스 키오스크	0			1	0	1					수정
									미니포스 프론트	0			0	1	0					수정

- 위 DB는 TM/영업/운영/설치 모든 팀에서 볼수 있는 공통된 데이터 입니다.

다만 운영팀에서 볼 수 있는 데이터는 **계약현황 - 계약완료** 인 데이터만 확인할 수 있습니다.

1. **DB구분** : TM-섭외 작성 시에 선택한 데이터 입니다.

2. **섭외일자** : TM-섭외 작성 시 날짜가 자동으로 생성됩니다.

3. **영업담당자** : TM-섭외 작성 시 드롭다운으로 선택한 영업자 구성원 이름이 표기됩니다.

4. **성함** : TM-섭외 작성 시 기입한 텍스트가 표기됩니다.

5. **연락처** : TM-섭외 작성 시 기입한 텍스트가 표기됩니다.

6. **가맹점이름** : TM-섭외 작성 시 기입한 텍스트가 표기 되거나, TM 섭외작성 시 필수 데이터가 아니므로 영업담당자가 기입할 수 있어야 합니다.

7. **사업자번호** : TM / 영업담당자가 기입하는 데이터가 표시됩니다.

8. **대표상품** : 이전 영업담당자가 기입한 데이터가 표시됩니다.

9. **테이블오더~키오스크** : 영업팀 구성원 또는 운영팀 구성원이 기입한 데이터가 표기됩니다.

10. **특이사항** : 영업팀 구성원이 기입한 특이사항 텍스트 데이터가 표기됩니다.

11. **계약현황** : 마지막에 설정된 데이터가 표기됩니다.

12. **수정** : 운영팀 구성원은 잘못된 정보를 수정할 수 있습니다.

운영팀 - 계약 리스트(설치완료리스트)

DB 구분	섭외 일자	영업 담당자	성함	연락처	가맹점 이름	사업자 번호	지역	가맹점 주소	대표 상품	테이블 오더	거치형 카페형	배터리 직렬	포스	미니 포스	키오스크	스탠드 데스크	설치 완료일	특이 사항	현황
TM작성 DB	TM작성 날짜	배정된 영업자 이름	TM작성 DB	TM작성 DB	TM작성 DB 또는 텍스트	사업자 번호 API	주소 입력 시 자동	주소 검색 API	상품 구성에 따라	숫자	거치형 카페형	배터리 직렬	숫자	숫자	숫자	스탠드형 데스크형	00월 00일	텍스트	드롭다운
000 DB	00월 00일	영업자A	000	000-0000-0000	0000	000-00-00000	서울	서울시 중구 ~	테이블 오더	10	거치형	배터리	1	0	0	스탠드형			해지
ABC DB									포스	0	카페형	직렬	1	0	0	데스크형			명의변경
									포스 키오스크	0			1	0	1				
									미니포스 프론트	0			0	1	0				

운영팀 - 계약 리스트 화면입니다.
위 화면은 **계약현황 - 설치완료** 인 데이터만 확인할 수 있습니다.

- 1. DB구분 : 최종 데이터가 표기됩니다.
- 2. 섭외일자 : 최종 데이터가 표기됩니다.
- 3. 영업담당자 : 최종 데이터가 표기됩니다.
- 4. 성함 : 최종 데이터가 표기됩니다.
- 5. 연락처 : 최종 데이터가 표기됩니다.
- 6. 가맹점이름 : 최종 데이터가 표기됩니다.

- 7. 사업자번호 : 최종 데이터가 표기됩니다.
- 8. 대표상품 : 최종 데이터가 표기됩니다.
- 9. 테이블오더~키오스크 : 최종 데이터가 표기됩니다.
- 10. 특이사항 : 최종 데이터가 표기됩니다.
- 11. 설치완료일 : 계약현황 - 설치완료로 변경한 일자가 표기됩니다.
- 12. 현황 : 가게의 현황을 드롭다운 형식으로 선택하여 현황을 변경합니다. 기본값은 **정상**이며, **해지 / 명의변경** 을 선택하여 변경할 수 있습니다. 현황의 값이 **해지**일 경우 해당 행을 **붉은색**으로 표기합니다. 현황의 값이 **명의변경**일 경우 해당 행을 **노란색**으로 표기합니다.

설치팀 - 로그인 화면(APP)

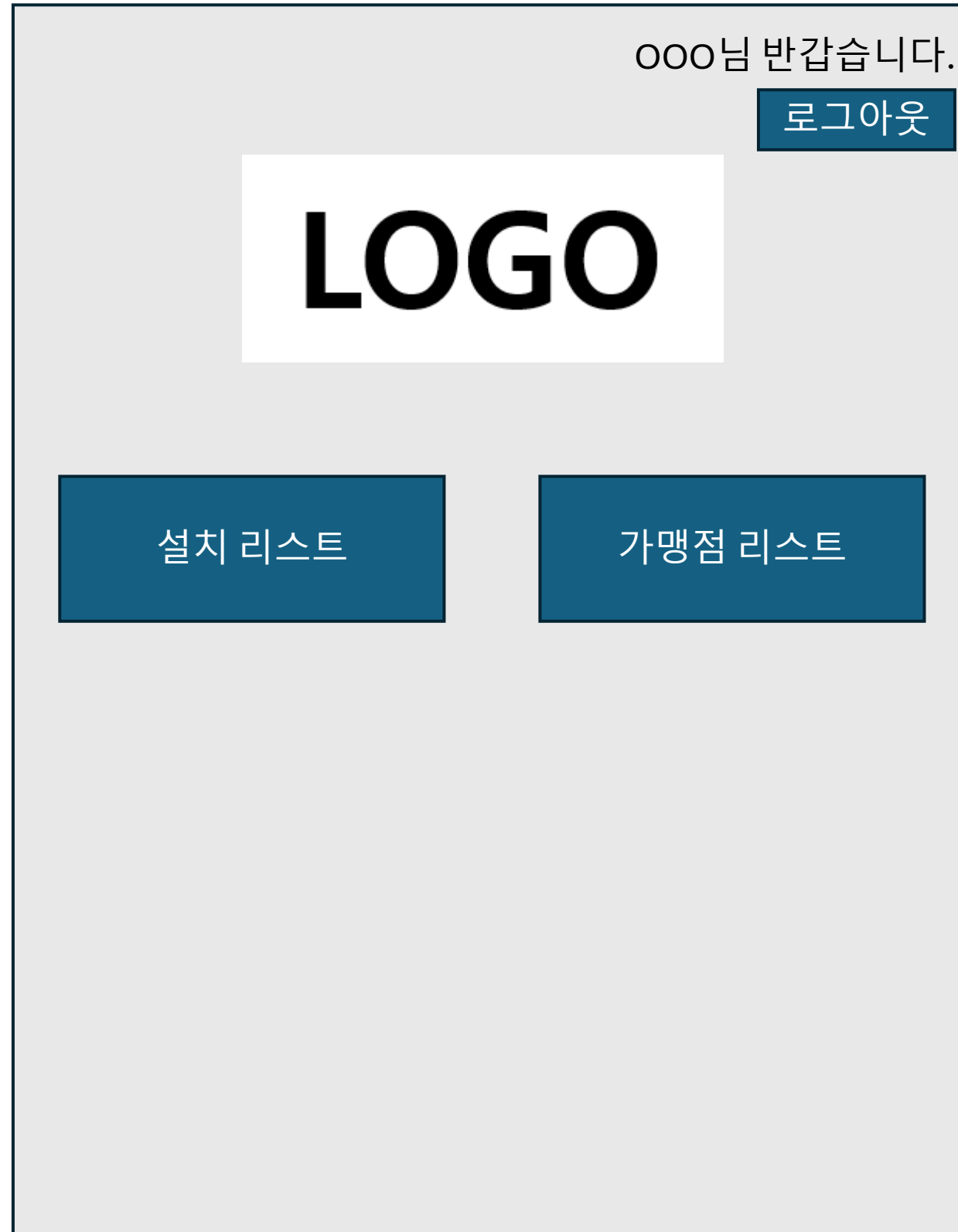

설치팀 아이디 로그인 시 보이는 메인 화면 입니다.

메뉴는

1. 설치 리스트
2. 가맹점 리스트

가 있습니다.

설치팀 - 설치리스트 1안

가맹점 \ 요일	9월1일 (일)	9월 2일 (월)	9월 3일 (화)	9월 4일 (수)	9월 5일 (목)	9월 6일 (금)	9월 7일 (토)
일정	휴무	[설치] 000식당 [추가] AAA병원 [CS/AS] 000카페			공휴일		휴무

영업담당자	성함	연락처	가맹점이름	사업자번호	지역	가맹점주소	대표품	테이블오더	거치형카페형	배터리직렬	포스	미니포스	키오스크	스탠드데스크	설치요일	특이사항
영업자 이름	000	번호	텍스트	사업자 번호	주소 입력 자동	주소	상품 구 에 따라	숫자	거치 형 카페 형	배터 리 직렬	숫자	숫자	숫자	스탠 드 데 스크 형	00 월 00 일	텍스트

설치팀 - 설치리스트 화면 1안입니다.

해당 화면은 캘린더 형식(1주일)으로 구성되며,
구성원 별로 각자 배정된 설치 일정이 보입니다.

요일별로 보이며, 순서는 **설치 > 추가 > CS/AS** 로
자동 정렬 됩니다.

주말은 일정이 있을 경우 일정 표시, 그 외의 경우
휴무로 표기됩니다.

평일 중 공휴일이 있을 경우 요일에 **빨간색** 표기와
함께 내용에는 **공휴일**이 표기됩니다.

각 요일 별 일정 내에 가맹점명을 선택할 경우
계약현황으로 이동, 해당 가맹점의 내용을 보여줍니다.

설치팀 - 설치리스트 2안

영업 담당자	성함	연락처	가맹점 이름	사업자 번호	지역	가맹점 주소	대표 상품	테이블 오더	거치형 카페형	배터리 직렬	포스	미니 포스	키오스크	스탠드 데스크	설치 요청일	특이 사항	계약 현황	
영업자 이름	성함	연락처	텍스트	사업자 번호	지역	주소	상품 구성에 따라	숫자	거치형 카페형	배터리 직렬	숫자	숫자	숫자	스탠드형 데스크형	00월 00일	텍스트	드롭다운	수정
영업자A	000	000-0000-0000	0000	000-00-00000	서울	서울시 중구 ~	테이블 오더	10	거치형	배터리	1	0	0	스탠드형				수정
							포스	0	카페형	직렬	1	0	0	데스크형				수정
							포스 키오스크	0			1	0	1					수정
							미니포스 프론트	0			0	1	0					수정

설치팀-설치리스트 화면 2안입니다.

화면은 계약현황과 같습니다
다만 각 설치팀 구성원 자신에게 배정된 데이터만 확인이 가능합니다.

1. DB구분 : TM-섭외 작성 시에 선택한 데이터 입니다.

2. 섭외일자 : TM-섭외 작성 시 날짜가 자동으로 생성됩니다.

3. 영업담당자 : TM-섭외 작성 시 드롭다운으로 선택한 영업자 구성원 이름이 표기됩니다.

4. 성함 : TM-섭외 작성 시 기입한 텍스트가 표기됩니다.

5. 연락처 : TM-섭외 작성 시 기입한 텍스트가 표기됩니다.

6. 가맹점이름 : TM-섭외 작성 시 기입한 텍스트가 표기 되거나, TM 섭외작성 시 필수 데이터가 아니므로 영업담당자가 기입할 수 있어야 합니다.

7. 사업자번호 : TM / 영업담당자가 기입하는 데이터가 표시됩니다.

8. 대표상품 : 이전 영업담당자가 기입한 데이터가 표시됩니다.

9. 테이블오더~키오스크 : 영업팀 구성원 또는 운영팀 구성원이 기입한 데이터가 표기됩니다.

10. 특이사항 : 영업팀 구성원이 기입한 특이사항 텍스트 데이터가 표기됩니다.

11. 계약현황 : 드롭다운을 통해 설치완료로 변경이 가능합니다.

12. 수정 : 설치 시 숫자가 변경된 상품이 있을 수 있으므로 수정을 통해 변경이 가능합니다.

설치팀 - 계약 리스트(설치완료리스트)

DB 구분	섭외 일자	영업 담당자	성함	연락처	가맹점 이름	사업자 번호	지역	가맹점 주소	대표 상품	테이블 오더	거치형 카페형	배터리 직렬	포스	미니 포스	키오스크	스탠드 데스크	설치 완료일	특이 사항	현황
TM작성 DB	TM작성 날짜	배정된 영업자 이름	TM작성 DB	TM작성 DB	TM작성 DB 또는 텍스트	사업자 번호 API	주소 입력 시 자동	주소 검색 API	상품 구성에 따라	숫자	거치형 카페형	배터리 직렬	숫자	숫자	숫자	스탠드형 데스크형	00월 00일	텍스트	드롭다운
000 DB	00월 00일	영업자A	000	000-0000-0000	0000	000-00-00000	서울	서울시 중구 ~	테이블 오더	10	거치형	배터리	1	0	0	스탠드형			해지
ABC DB									포스	0	카페형	직렬	1	0	0	데스크형			명의변경
									포스 키오스크	0			1	0	1				
									미니포스 프론트	0			0	1	0				

설치팀 - 계약 리스트 화면입니다.
위 화면은 **계약현황 - 설치완료** 인 데이터만 확인할 수 있습니다.

1. DB구분 : 최종 데이터가 표기됩니다.
2. 섭외일자 : 최종 데이터가 표기됩니다.
3. 영업담당자 : 최종 데이터가 표기됩니다.
4. 성함 : 최종 데이터가 표기됩니다.
5. 연락처 : 최종 데이터가 표기됩니다.
6. 가맹점이름 : 최종 데이터가 표기됩니다.

7. 사업자번호 : 최종 데이터가 표기됩니다.

8. 대표상품 : 최종 데이터가 표기됩니다.

9. 테이블오더~키오스크 : 최종 데이터가 표기됩니다.

10. 특이사항 : 최종 데이터가 표기됩니다.

11. 설치완료일 : 계약현황 - 설치완료로 변경한 일자가 표기됩니다.

12. 현황 : 가게의 현황을 드롭다운 형식으로 선택하여 현황을 변경합니다.
기본값은 **정상**이며, **해지 / 명의변경** 을 선택하여 변경할 수 있습니다
현황의 값이 **해지**일 경우 해당 행을 **붉은색**으로 표기합니다.
현황의 값이 **명의변경**일 경우 해당 행을 **노란색**으로 표기합니다.

마스터계정 - 로그인 화면



마스터계정 아이디 로그인 시 보이는 메인 화면 입니다.

메뉴는

1. 생성 및 권한
2. 통계
3. 계약 현황

이 있습니다.

생성 및 권한



마스터계정 - 생성 및 권한 화면입니다.

메뉴는

1. 신규 ID 생성
2. 신규 그룹 생성
3. 계정 리스트

가 있습니다.

생성 및 권한-신규 ID 생성



신규 ID 생성

ID

텍스트

성함

텍스트

연락처

000 - 0000 - 0000 (번호)

이메일

텍스트

그룹

드롭박스

권한

체크박스

☐ 관리자

☐ 일반 구성원

저장

취소

마스터 – 생성 및 권한 – 신규 ID 생성 화면입니다.

신규 ID를 생성할 수 있는 기능이 필요합니다.

1. ID (필수) : 로그인 하기 위한 아이디입니다.
텍스트로 적어야 합니다.
2. 성함(필수) : 직원의 이름을 텍스트로 적어야 합니다.
3. 연락처(필수) : 직원의 연락처를 적어야 합니다.
4. 이메일(선택) : 직원의 이메일을 적어야 합니다.
5. 그룹(선택) : 직원의 그룹을 설정합니다.
기존에 생성해둔 그룹을 **드롭박스 형식**으로 선택할 수 있습니다.
6. 권한(선택) : 직원의 권한을 설정합니다.
기존에 추가해둔 권한을 **체크박스 형식**으로 선택하여 기능을 부여할 수 있습니다.

신규 그룹 생성



신규 그룹 생성

그룹명

텍스트

체크박스

ID	이름	관리자	구성원
텍스트	텍스트	<input type="checkbox"/>	<input type="checkbox"/>
Test1	000	<input type="checkbox"/>	<input type="checkbox"/>
TM1	AAA	<input type="checkbox"/>	<input type="checkbox"/>
영업3	CCC	<input type="checkbox"/>	<input type="checkbox"/>
		<input type="checkbox"/>	<input type="checkbox"/>
		<input type="checkbox"/>	<input type="checkbox"/>
		<input type="checkbox"/>	<input type="checkbox"/>
		<input type="checkbox"/>	<input type="checkbox"/>
		<input type="checkbox"/>	<input type="checkbox"/>

저장

취소

신규 그룹 생성 화면입니다.

- 1. **그룹명** : 텍스트 로 그룹명을 정할 수 있습니다.
- 2. **계정** : 생성된 계정들이 보이며, 체크박스 방식을 통해 아이디에 해당 그룹 관리자/구성원을 구성할 수 있습니다.

계정 리스트

 계정 리스트

ID	이름	연락처	이메일	그룹	권한		
텍스트	텍스트	번호	텍스트	드롭박스	드롭박스	수정	삭제
Test1	OOO	000-0000-0000	000@O OO.com	영업팀 ▼	구성원 ▼	수정	삭제
						수정	삭제

계정 리스트 화면입니다.
생성된 아이디들의 정보가 보여야 합니다.

그룹 / 권한 은 드롭박스 형태를 통해 계정의 권한을
즉각적으로 변경할 수 있습니다.

수정 버튼을 통해 해당 계정의 아이디를 제외 정보를
수정할 수 있어야 합니다.

삭제 버튼을 통해 계정을 삭제할 수 있어야 합니다.

통계



통계

드롭박스



통계 화면입니다.

여러가지 통계를 한눈에 확인할 수 있어야 합니다.

드롭박스를 통해 원하는 통계를 확인합니다.

현재까지의 통계 리스트 입니다.

1. 인입 DB 개수(일 / 월 별)
 - TM의 계약현황의 DB 개수를 일, 월 - 종류 별로 파악이 가능해야 합니다.
2. TM 건수
 - TM의 총 건수를 인원별, 전체 / 일, 월 별로 파악이 가능해야 합니다.
 - 전체 = 전체 DB 개수
 - 인원별 = 본인 DB 개수 / 전체 DB 개수
3. 영업 계약율
 - 영업팀의 계약 성공 건수, 또는 계약 성공율을 파악할 수 있어야 합니다.
 - 성공 건수 = 전체 또는 인원별 총 건수
 - 계약 성공률 = 전체 또는 인원별 건수 / 총 DB 개수*백분율

마스터 - 계약 현황

DB 구분	섭외 일자	영업 담당자	성함	연락처	가맹점 이름	사업자 번호	지역	가맹점 주소	대표 상품	테이블 오더	거치형 카페형	배터리 직렬	포스	미니 포스	키오스크	스탠드 데스크	설치 요청일	특이 사항	계약 현황	
TM작성 DB	TM작성 날짜	배정된 영업자 이름	TM작성 DB	TM작성 DB	TM작성 DB 또는 텍스트	사업자 번호 API	주소 입력 시 자동	주소 검색 API	상품 구성에 따라	숫자	거치형 카페형	배터리 직렬	숫자	숫자	숫자	스탠드형 데스크형	00월 00일	텍스트		수정
000 DB	00월 00일	영업자A	000	000-0000-0000	0000	000-00-00000	서울	서울시 중구 ~	테이블 오더	10	거치형	배터리	1	0	0	스탠드형				수정
									포스	0	카페형	직렬	1	0	0	데스크형				수정
									포스 키오스크	0			1	0	1					수정
									미니포스 프론트	0			0	1	0					수정

마스터 계정은 계약 현황 여부에 상관없이 모든 데이터를 확인할 수 있습니다.

모든 데이터에 대한 수정도 가능합니다.

계약 현황

DB 구분	섭외 일자	영업 담당자	성함	연락처	가맹점 이름	사업자 번호	지역	가맹점 주소	대표 상품	테이블 오더	포스	미니 포스	키오스크	설치 예정일	특이 사항	계약 현황		
TM작성 DB	TM작성 날짜	배정된 영업자 이름	TM작성 DB	TM작성 DB	TM작성 DB 또는 텍스트	사업자 번호 API	주소 입력 시 자동	주소 검색 API	상품 구성에 따라	숫자	숫자	숫자	숫자	00월 00일	텍스트	드롭다운		
000 DB	00월 00일	영업자A	000	000-0000-0000	0000	000-00-00000	서울	서울시 중구 ~	테이블 오더	10	1	0	0			보류		
									포스	0	1	0	0			계약 완료		
									포스 키오스크	0	1	0	1			설치 완료		
									미니포스 프론트	0	0	1	0			협의중		

위 DB는 TM/영업/운영/설치 모든 팀에서 볼수 있는 공통된 데이터 입니다.

1. DB구분 : TM-섭외 작성 시에 선택한 데이터 입니다.
2. 섭외일자 : TM-섭외 작성 시 날짜가 자동으로 생성됩니다.
3. 영업담당자 : TM-섭외 작성 시 드롭다운으로 선택한 영업자 구성원 이름이 표기됩니다.
4. 성함 : TM-섭외 작성 시 기입한 텍스트가 표기됩니다.
5. 연락처 : TM-섭외 작성 시 기입한 텍스트가 표기됩니다.
6. 가맹점이름 : TM-섭외 작성 시 기입한 텍스트가 표기 되거나, TM 섭외작성 시 필수 데이터가 아니므로 영업담당자가 기입할 수 있어야 합니다.
7. 사업자번호 : 영업담당자가 기입하는 데이터 입니다. 사업자번호 조회 API를 통해 확인 후 입력되는 데이터 입니다.
8. 대표상품 : 테이블오더/포스/미니포스/키오스크 구성품에 따라 자동으로 나오는 데이터 입니다.
- (테이블오더가 들어갈 경우 테이블오더 표기 / 포스만 있을 경우 포스 / 미니포스만 있을 경우 미니포스 / 포스+키오스크가 있을 경우 포스+키오스크)

9. 테이블오더~키오스크 : 구체적인 상품 숫자를 입력해야합니다. 필수 조건이며, 최소 테이블오더~키오스크 중 수량이 1개가 적혀야 합니다.
10. 특이사항 : 계약 도중 나온 특이사항을 적어야 합니다. 텍스트로 저장됩니다.
11. 계약현황 : 드롭다운으로 선택할 수 있습니다.(협의중 / 보류 / 계약완료 / 설치완료)
- 4개 항목 중 계약완료는 영업담당자가 진행해야 하며, 필수 DB를 채워야 계약완료로 변경이 가능합니다.

위 데이터는 전체 공통의 데이터이며, 권한별로 보이는 것이 다를 뿐 같은 데이터 입니다.